

ITS-SMP 59 – 2024

1. DATOS GENERALES:

- 1.1. CLIENTE** : OCEANO SEAFOOD SA
1.2. CONTACTO : DAVID PUCAR
1.3. FECHA DE ATENCION : 18/05/24
1.4. LUGAR : ALMACEN PAITA

2. DATOS DEL EQUIPO:

- 2.1. MARCA** : --
2.2. TIPO : APILADOR
2.3. MODELO : CQD20H
2.4. SERIE : 2007262
2.5. CODIGO INTERNO : II
2.6. HOROMETRO : 00
2.7. AÑO : 2020

3. Equipo presenta problemas con la tracción ; componentes evaluados :

- 3.1 Desmontaje del módulo electrónico del motor para descartar falla.
- 3.2 Prueba de señales de voltaje del circuito de control así y del módulo.
- 3.3 Desmontaje del motor de tracción y accesorios para descartar falla.
- 3.4 Verificación de voltaje en salida del módulo al motor.
- 3.5 Prueba de resistencia en bobinas del motor eléctrico.

4. Problema del bloqueo de la tracción.

- 3.6 Conexión eléctrica Original de fuerza del motor tracción defectuosa.

5. Solución.

5.1 Se invirtieron líneas **U** (roja) y **V** (blanca) del sistema de fuerza de alimentación de corriente en el motor.

6. Recomendación.

- 6.1 Se recomienda solicitar un motor nuevo y/o hacerle seguimiento al motor el cual podría fallar internamente los capos del bobinado.
- 6.2 El equipo fue probado con carga el cual trabaja correctamente.

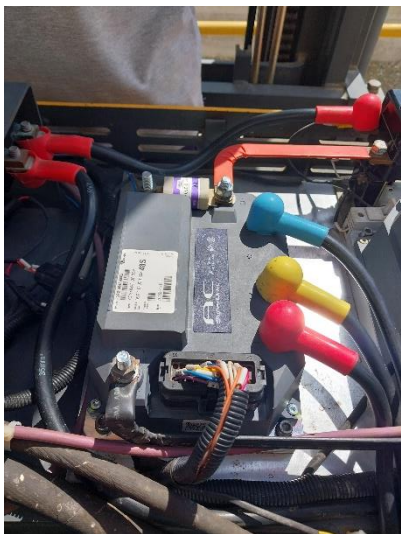

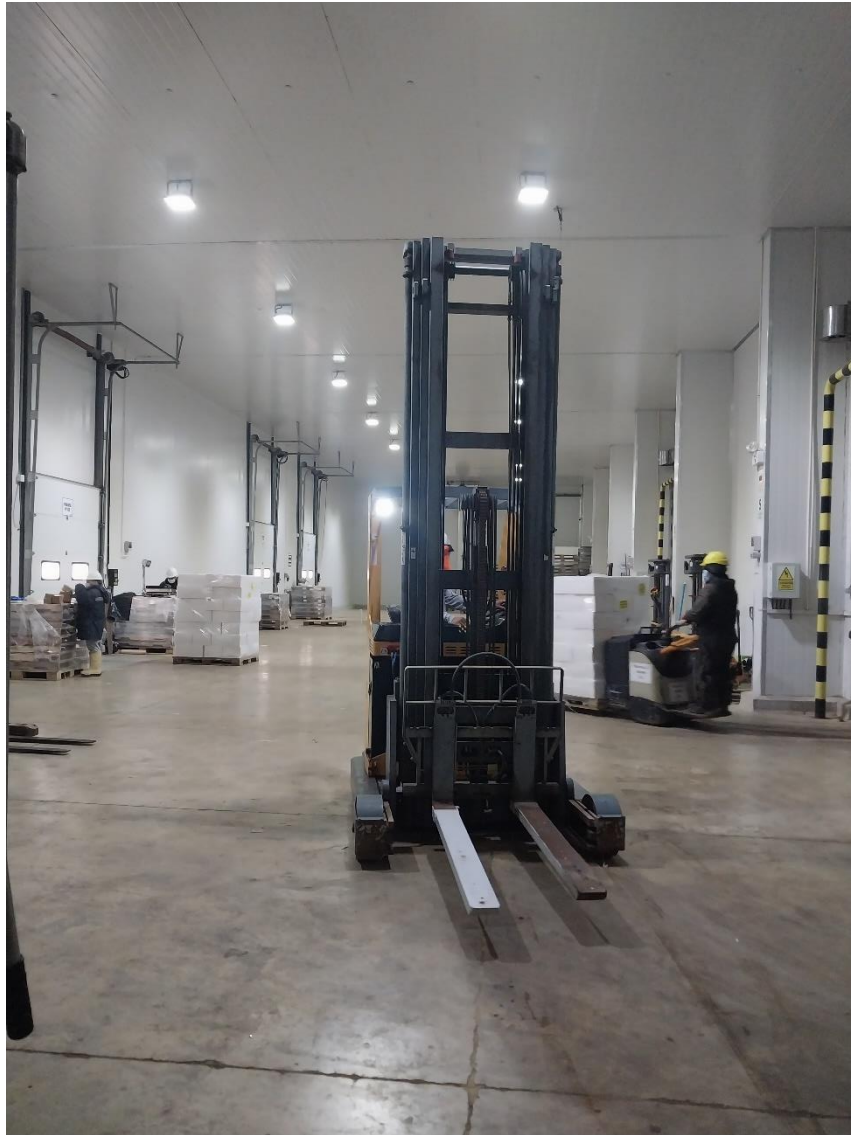

AATT SERVICIO TECNIO MARIFE TRADING.