



# EMPRESA DE SERVICIOS

# MELANIE E.I.R.L.

SERVICIO DE TRANSPORTE REFRIGERADO, CONGELADO Y OTRAS CARGAS EN GENERAL  
Calle A Lote. 26 A.H. Asoc. M. Huancavelica - Puente Piedra - Lima - Lima  
RPM: # 952869423 / 945539393  
E-mail: melanieirl@hotmail.com

R.U.C. 20522613330

## GUIA DE REMISION TRANSPORTISTA

Nº REG. 1544723 CNG

001-

Nº 008532

Fecha de Emisión: 05 / 05 / 23 Fecha Inicio de Traslado: 05 / 05 / 23

**PUNTO DE PARTIDA**  
Jr. Los Pescadores 994 Part.  
Pisco - Pisco

**PUNTO DE LLEGADA**  
Av. Industrial H2 Q Lt 02 y 06 Zona Industrial  
Pisco - Pisco - Pisco

**REMITENTE**  
Apellidos y Nombres / Razón social:  
OCEANO SEAFOOD SA  
RUC Nº: 20600581768 Tipo y Doc. Ident.

**DESTINATARIO**  
Apellidos y Nombres / Razón social:  
ALTAMAN FOODS SAC  
RUC Nº: 20536938659 Tipo y Doc. Ident.

CODIGO	DESCRIPCION DE MERCADERIA	CANTIDAD	PESO TOTAL
	Pota Congelada	1008	21168

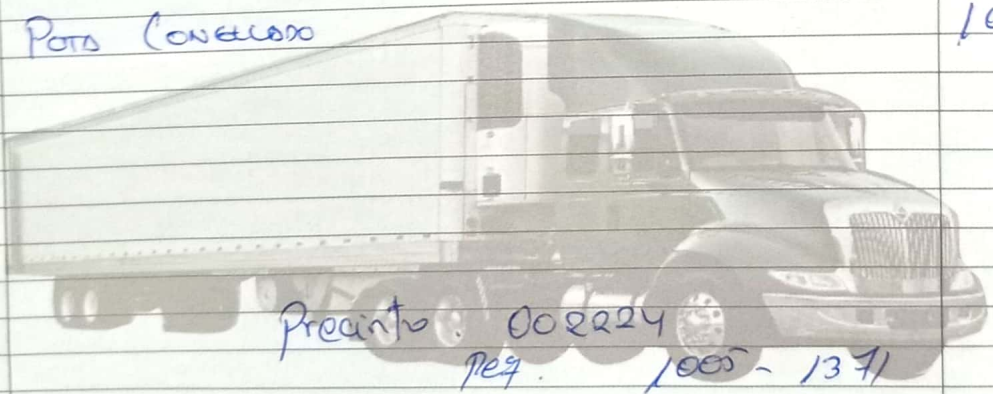

**DATOS DE IDENTIFICACION DEL VEHICULO**  
Marca: INTERNATIONAL Placas Nº: ADH-721/096992  
Nº Cert. Inscip. KM.230086466/15M230086426 Conf. Veh.: T3-SE2  
Nombre Chofer: Maximal pimentel Nº Brevete: Q40903764  
Veranemendi

**DATOS DE LA EMPRESA SUB CONTRATADA**  
Razón Social:  
R.U.C.:

IMPRESA KAYROS  
R.U.C. 10487850760  
DE: ROJAS VARGAS JOSE MARIA  
SERIE 0001 DEL 7751 AL 8750  
vs AUT. Nº 14803531023 F.I. 03/06/2022  
PEDIDOS: 988 990 456

p. EMPRESA DE SERVICIOS MELANIE E.I.R.L.

CONFORMIDAD DEL CLIENTE  
Sr.: (a) (ta):

REMITENTE

# OCEANO

SEAFOOD  
OCEANO SEAFOOD S.A.

Domicilio Fiscal: AV. Manuel Olguin  
Nro: 211, Int. 4 (Torre Omega - Piso  
4) Lima - Lima- Santiago de Surco  
Teléfono: (51-1) 7166601  
Jr. Los Pescadores N° 994, Piura  
Paíta - Paíta

**R.U.C. N° 20600581768**  
**GUÍA DE REMISIÓN-REMITENTE**  
**0020 - 0004781**

Lugar y Fecha: Paíta, 05 Mayo 2023

DOMICILIO PUNTO DE PARTIDA  
Jr. Los Pescadores 994 Paíta

DOMICILIO PUNTO DE LLEGADA  
Av Industrial 1/2 0 17 02 y 06 San Industrial Paíta - Pur.

**DATOS DEL DESTINATARIO**

NOMBRE O RAZÓN SOCIAL: ALTAMAN FOODS  
SAC R.U.C.: 20536938659  
TIPO Y N° DE DOC. DE IDENTIDAD: \_\_\_\_\_

**MOTIVO DE TRASLADO:**

- 1-VENTA: ( )
- 2-COMPRA: ( )
- 3-DEVOLUCIÓN: ( )
- 4-CONSIGNACIÓN: ( )
- 5-TRASLADO ENTRE ESTABLECIMIENTO DE UNA MISMA EMPRESA
- 6-EXPORTACIÓN: ( )
- 7-OTROS: ( )

**DATOS DEL TRANSPORTISTA**

NOMBRE O RAZÓN SOCIAL: EMPRESA DE SERVICIOS  
Mecani PINTL R.U.C.: 20522613330

**DATOS IMPORTANTES DE PAGO:**

N° DE COMPROBANTE DE PAGO: \_\_\_\_\_  
FECHA EMISIÓN CÓMPRO/PAGO: \_\_\_\_\_  
N° PEDIDO: \_\_\_\_\_  
N° ORDEN COMPRA: \_\_\_\_\_

**DATOS UNIDADES DE TRANSPORTE / CONDUCTOR**

MARCA Y N° PLACA VEHÍCULO: ADH 721 - R9E 952  
N° CERTIFICADO DE MTC: 15M2300866E / 15M23008642E  
N° LICENCIA DE CONDUCIR: 0 40903764  
CONDUCTOR: Manoel PIMENTEL VANDAMEN

**REMITIMOS EN BUENAS CONDICIONES LO SIGUIENTE:**

CÓDIGO	CANTIDAD	PESO	UNIDAD MEDIDA.	DESCRIPCIÓN
	<u>1008</u>	<u>21168</u>	<u>SAC</u>	<u>POTA CONGELADA</u>
				<u>Req. 1005-1371</u> <u>Precinto: 002024</u>

LA MERCADERÍA VIAJA POR CUENTA Y RIESGO DEL COMPRADOR NUESTRA RESPONSABILIDAD CESA AL MOMENTO DE LA ENTREGA EN EL LUGAR Y CONDICIONES PACTADAS.

[Signature]  
DES-PACHADOR POR  
Luz Cornejo M

[Signature]  
AUTORIZADO  
Luz Cornejo M

[Signature]  
TRANSPORTISTA CHOFER

[Signature]  
RECEPCIÓN DESTINATARIO

EQUIPO NUEVO JET ELI... R.U.C. 2052641911 AUT. 13117203 EL 08/07/2013