

CLIENTE : OCEANO SEAFOOD S.A.

MATERIAL: 142922

DESCRIPCIÓN : 240X320X155 - CAJA PARA CONGELADOS 10 LB

TIPO : CAJA ESTANDAR

TEST : RI-B930-C

MED. DESARROLLO : 406 x 1176 mm

MED. LÁMINA : 406 x 1176 mm

MED. INTERNAS : 240 x 320 x 155

:

GCM1 90 -				

CAVIDADES : 1 x 1

TIPO CERRADO : PEGADO

LADO CERRADO : INTERNO

RECUBRIMIENTO : INTERNO

TIPO ARMADO : MANUAL

PESO : 5

CONTENIDO

NIVEL APILAMIE : 10

DISEÑADOR : ALEX PALACIOS

FECHA : 2/02/2021

RUTA :

CORRUGADORA/TCY/MANUALIDADES /

NRO TROQUEL :

CONTENIDO : CONGELADOS

EJECUTIVO : ORTIZ, CHRISTIAN MARTIN

OBSERVACIONES :

ALTA GRAFICA: NO APLICA

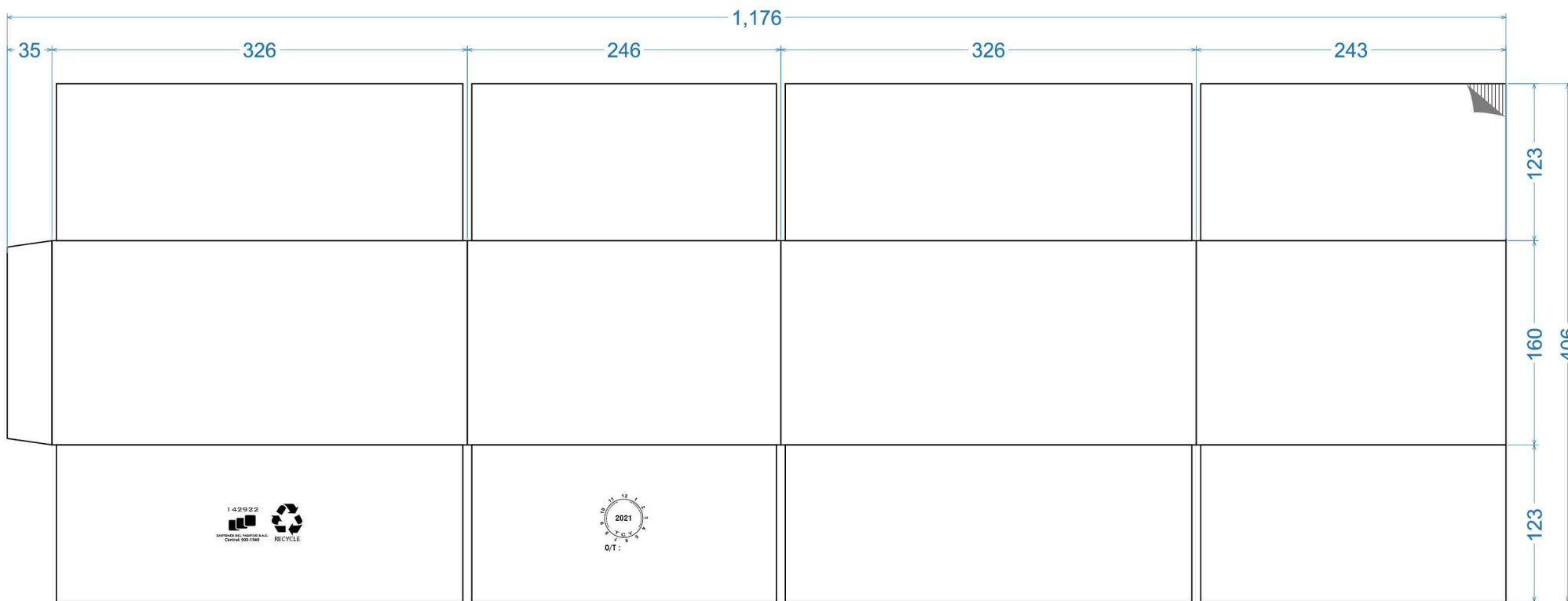

* LA TOLERANCIA ±3 mm NO AFECTA LAS MEDIDAS INTERNAS DEL PRODUCTO FINAL, YA QUE ESTAS VARIACIONES SON ABSORBIDAS EN LOS DOBLECES DE LA CAJA.

* LOS COLORES EN ÉSTA TARJETA DE DISEÑO SON REFERENCIALES, LOS TONOS REALES SE PUEDEN APRECIAR EN LA CARTILLA ESTANDARIZADA DE COLORES GCM1.

CONDICIONES DE ENVÍO

MATERIAL : **142922** DESCRIPCIÓN : **240X320X155 - CAJA PARA CONGELADOS 10 LB**

CLIENTE : **OCEANO SEAFOOD S.A.**

SUGERIDO POR CARTOPAC	EMBALAJE DE PAQUETE	EMBALAJE DE FARDO
CANTIDAD DE ZUNCHOS	1	2
DIRECCIÓN DE ZUNCHOS	NORMAL	NORMAL
TIPO DE ENVOLTURA	NO APLICA	STRECH FILM
CANTIDAD DE VUELTAS	0	2
¿ LLEVA MUESTRA ?	SI	1
¿ LLEVA ROTULO ?	NO	
¿ LLEVA ESTIBA ?	NO	

CÓDIGO : **0**

PARIHUELA: **NO APLICA**

MEDIDAS: **0 x 0 x 0**

PISO ENTREGA: **PRIMER PISO**

TIPO CAMIÓN: **TODOS**

ENCIMADO: **SI**

CHARLA: **NO**

DIRECCIÓN DE ZUNCHOS:

NORMAL INVERSO

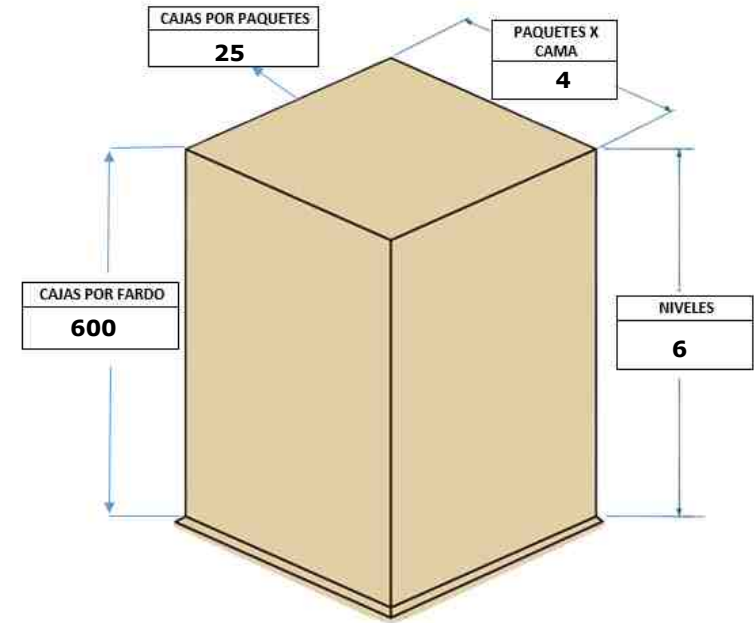
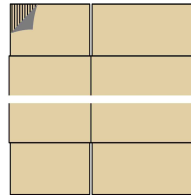

OBSERVACIONES DE DESPACHO :