

ABRIR EL PROGRAMA ZKtime5.0

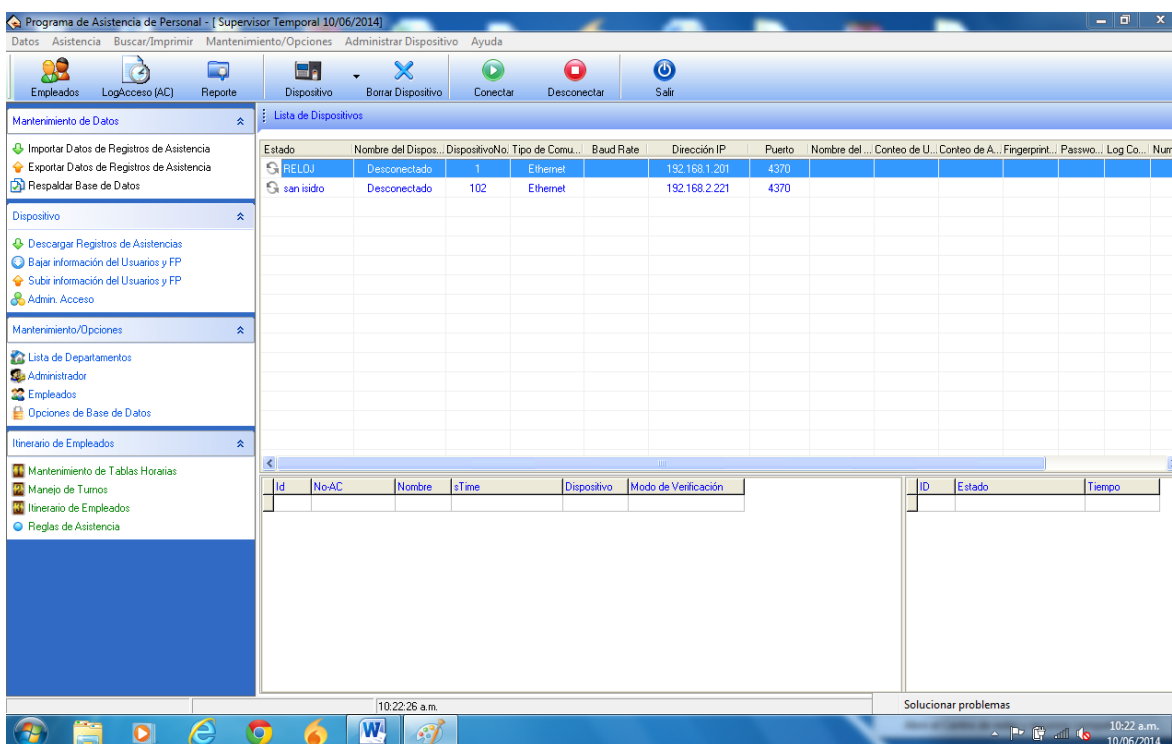

Una vez abierto proceder a Conectarse a uno de los Relojes con el botón que se muestra en la imagen.

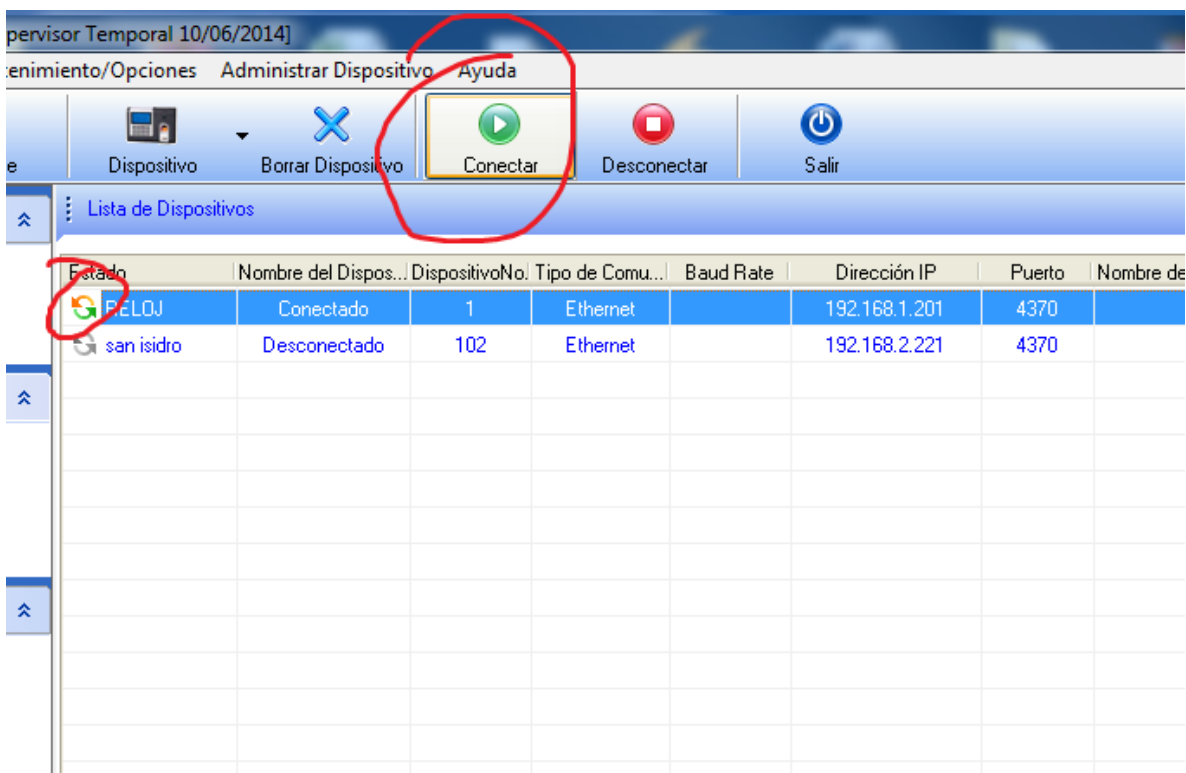

Click Descarga Registros de Asistencias.

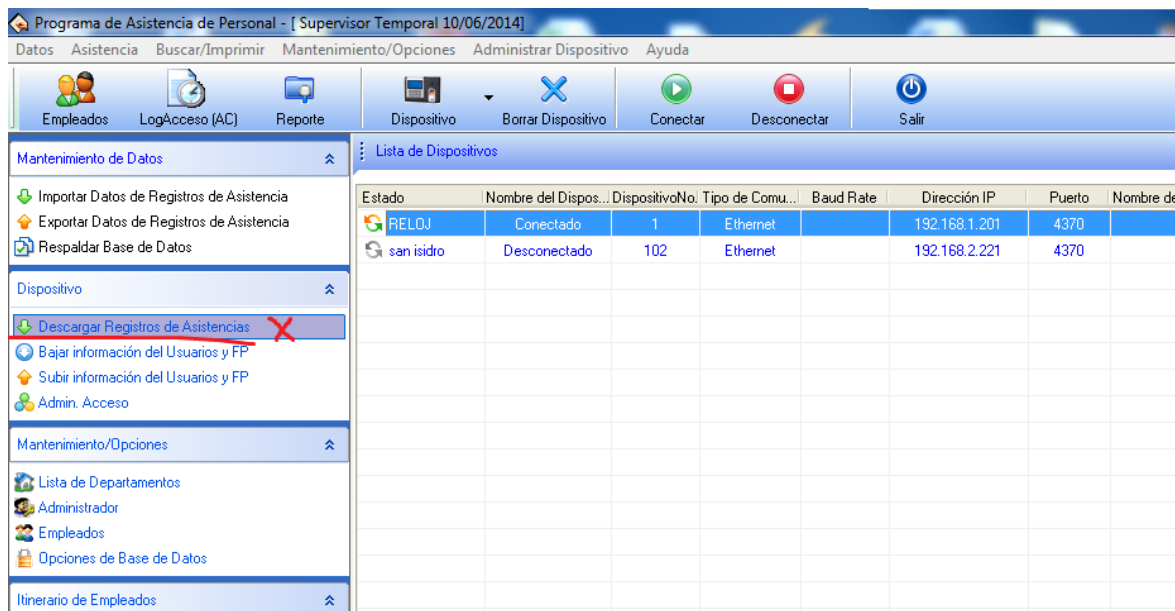

Esto Descargara todos los Registros que están en el Reloj Seleccionado.

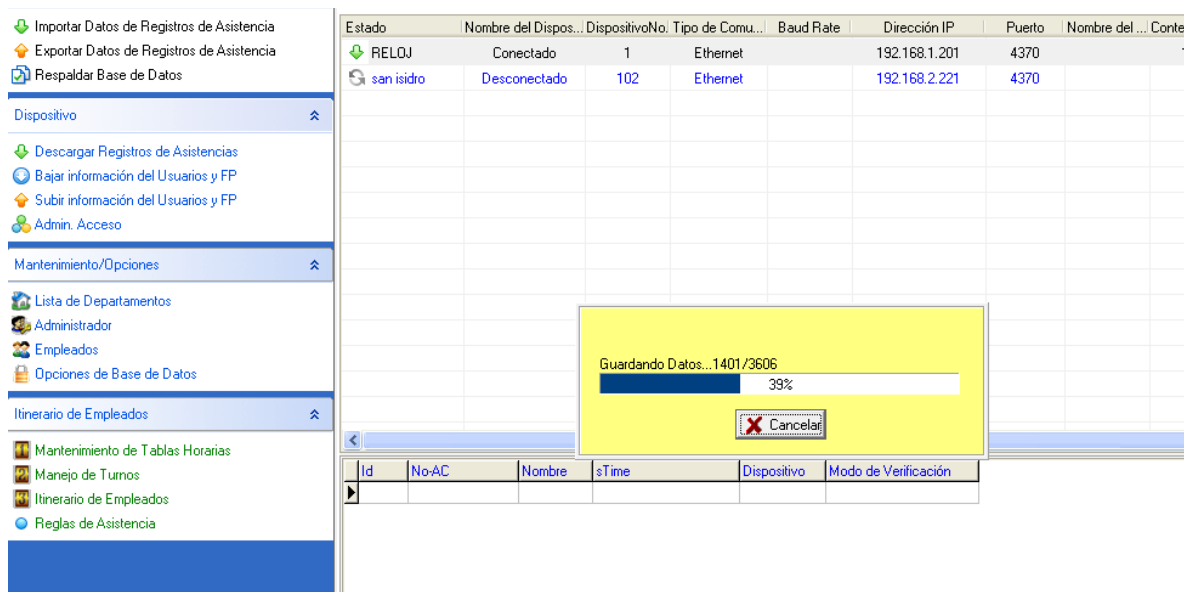

Una vez terminada la Descarga, nos mostrara los Registros en el Programa.

The screenshot shows a software interface with a table of device connection logs. The table has columns for 'Estado', 'Nombre del Dispositivo', 'DispositivoNo.', 'Tipo de Comunicación', 'Baud Rate', 'Dirección IP', 'Puerto', 'Nombre del...', 'Conteo de U...', 'Conteo de A...', 'Fingerprint...', 'Passwo...', 'Log Co...', and 'Numer'. Two rows are visible: 'RELOJ' (Desconectado) and 'san isidro' (Desconectado). Below this is a larger table with columns: 'Id', 'No-AC', 'Nombre', 'sTime', 'Dispositivo', 'Modo de Verificación', 'ID', 'Estado', and 'Tiempo'. A red circle highlights a row in this table with ID 3596. The status bar at the bottom shows '10:50:05 a.m.'.

Estado	Nombre del Dispositivo	DispositivoNo.	Tipo de Comunicación	Baud Rate	Dirección IP	Puerto	Nombre del...	Conteo de U...	Conteo de A...	Fingerprint...	Passwo...	Log Co...	Numer
RELOJ	Desconectado	1	Ethernet		192.168.1.201	4370		145	3	295	0	3	3606
san isidro	Desconectado	102	Ethernet		192.168.2.221	4370							

Id	No-AC	Nombre	sTime	Dispositivo	Modo de Verificación	ID	Estado	Tiempo
3596	25831728	25831728	10/06/2014 09:00:53 a.r	RELOJ	FP/Pw/RF/FACE	1	[RELOJ] Conectando al disp	10:23:36 06:10
3597	44642203	44642203	10/06/2014 09:01:54 a.r	RELOJ	FP/Pw/RF/FACE	2	[RELOJ] falló al conectar cor	10:24:18 06:10
3598	42791911	42791911	10/06/2014 09:02:30 a.r	RELOJ	FP/Pw/RF/FACE	3	[RELOJ] Conectando al disp	10:24:21 06:10
3599	46775563	46775563	10/06/2014 09:02:53 a.r	RELOJ	FP/Pw/RF/FACE	4	[RELOJ] falló al conectar cor	10:25:59 06:10
3600	45197405	45197405	10/06/2014 09:03:27 a.r	RELOJ	FP/Pw/RF/FACE	5	[RELOJ] Conectando al disp	10:26:22 06:10
3601	45935828	45935828	10/06/2014 09:05:00 a.r	RELOJ	FP/Pw/RF/FACE	6	[RELOJ] Conexión al dispositi	10:26:27 06:10
3602	43136350	43136350	10/06/2014 09:06:18 a.r	RELOJ	FP/Pw/RF/FACE	7	[RELOJ] Empezar a descarg	10:30:38 06:10
3603	71756803	71756803	10/06/2014 09:06:56 a.r	RELOJ	FP/Pw/RF/FACE	8	[RELOJ] Registros descarga	10:30:50 06:10
3604	9967933	9967933	10/06/2014 09:34:54 a.r	RELOJ	FP/Pw/RF/FACE	9	[RELOJ] Desconectar	10:41:23 06:10
3605	71041617	71041617	10/06/2014 10:00:07 a.r	RELOJ	FP/Pw/RF/FACE	10	[RELOJ] Desconectar	10:41:23 06:10
3606	41704308	41704308	10/06/2014 10:22:22 a.r	RELOJ	FP/Pw/RF/FACE			

Luego de ello Darle Click Derecho en cualquiera de los Registros y click a la opción Exportar Datos.

The screenshot shows the same software interface as above, but with a context menu open over the table. The menu has two options: 'Exportar Datos' and 'Borrar datos mostrados'. The 'Exportar Datos' option is highlighted. The status bar at the bottom shows '11:21:58 a.m.'.

Id	No-AC	Nombre	sTime	Dispositivo	Modo de Verificación	ID	Estado	Tiempo
3596	25831728	25831728	10/06/2014 09:00:53 a.r	RELOJ	FP/Pw/RF/FACE	1	[RELOJ] Conectando al disp	10:23:36 06:10
3597	44642203	44642203	10/06/2014 09:01:54 a.r	RELOJ	FP/Pw/RF/FACE	2	[RELOJ] falló al conectar cor	10:24:18 06:10
3598	42791911	42791911	10/06/2014 09:02:30 a.r	RELOJ	FP/Pw/RF/FACE	3	[RELOJ] Conectando al disp	10:24:21 06:10
3599	46775563	46775563	10/06/2014 09:02:53 a.r	RELOJ	FP/Pw/RF/FACE	4	[RELOJ] falló al conectar cor	10:25:59 06:10
3600	45197405	45197405	10/06/2014 09:03:27 a.r	RELOJ	FP/Pw/RF/FACE	5	[RELOJ] Conectando al disp	10:26:22 06:10
3601	45935828	45935828	10/06/2014 09:05:00 a.r	RELOJ	FP/Pw/RF/FACE	6	[RELOJ] Conexión al dispositi	10:26:27 06:10
3602	43136350	43136350	10/06/2014 09:06:18 a.r	RELOJ	FP/Pw/RF/FACE	7	[RELOJ] Empezar a descarg	10:30:38 06:10
3603	71756803	71756803	10/06/2014 09:06:56 a.r	RELOJ	FP/Pw/RF/FACE	8	[RELOJ] Registros descarga	10:30:50 06:10
3604	9967933	9967933	10/06/2014 09:34:54 a.r	RELOJ	FP/Pw/RF/FACE	9	[RELOJ] Desconectar	10:41:23 06:10
3605	71041617	71041617	10/06/2014 10:00:07 a.r	RELOJ	FP/Pw/RF/FACE	10	[RELOJ] Desconectar	10:41:23 06:10
3606	41704308	41704308	10/06/2014 10:22:22 a.r	RELOJ	FP/Pw/RF/FACE			

Se mostrará la ventana de Exportación Presionar START EXPORT y Esperar a que termine de Exportar.

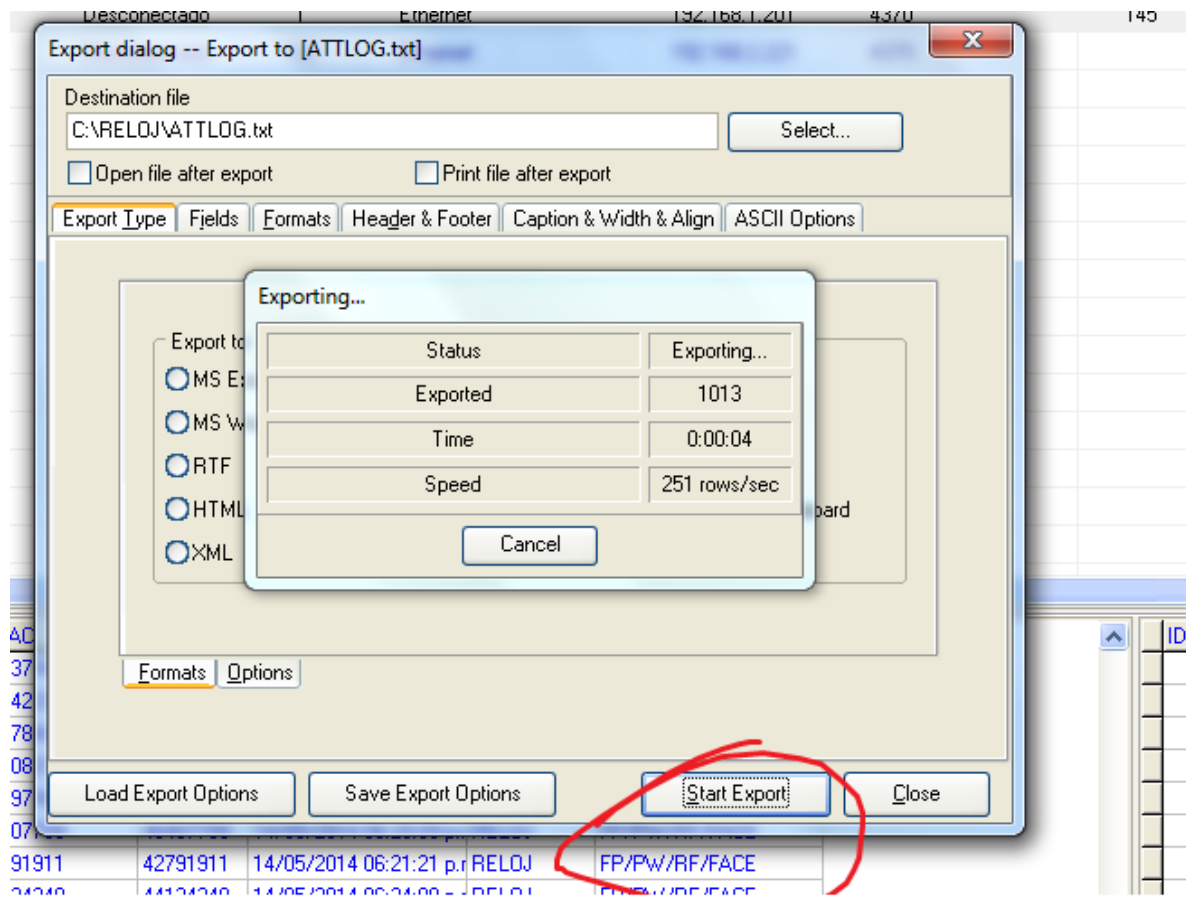

Una vez terminado Cerrar el programa ZKTIME y proceder a abrir el Programa:

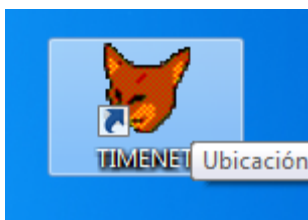

Una vez Abierto el Programa nos mostrará:

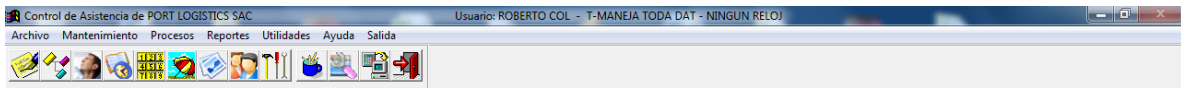

Click en el siguiente Boton

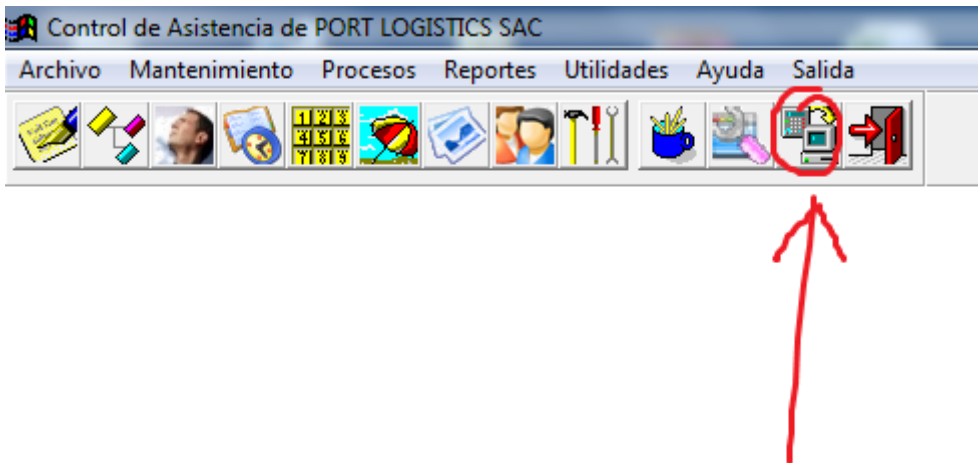

Este botón nos conectará con el Reloj pulsamos INICIAR



Y se cargarán todos los Registros que hemos exportado anteriormente de forma automática.

Una vez con la Data Cargada procedemos a Ver los Reportes.

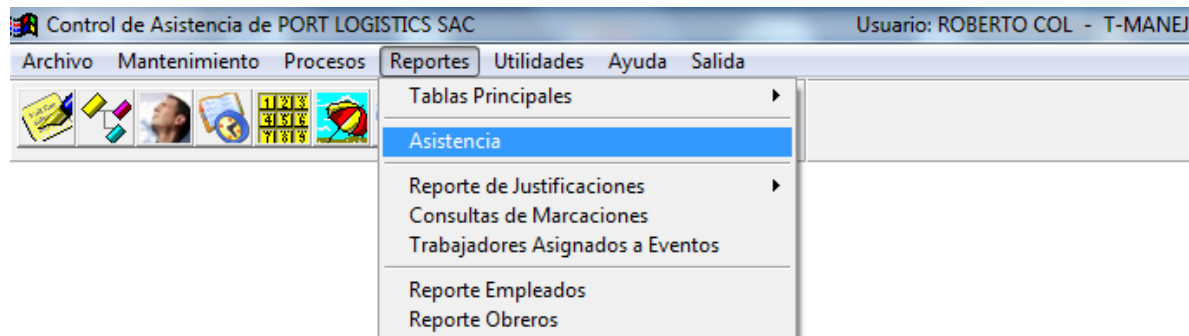

Dentro de REPORTES – ASISTENCIA.

Ahí podrá Visualizar todos los reportes de Asistencia por Días.