

Jose Huamanvilca

De: Jose Huamanvilca <administracion@demiperusac.com>
Enviado el: viernes, 20 de agosto de 2021 18:03
Para: 'Aldo Lobato (PLX-CAL)'; 'OMAR AQUINO PACHERRES'; 'demiperusac@gmail.com'; 'monitoreo@demiperusac.com'; 'Juan de Dios Gonzales'; 'Juan de Dios Gonzales'
CC: 'Grupo Transporte Agro'; 'equipotransporte'
Asunto: **SOBRESTADIA**RE: XR LUNES 16-08 // SERVICIOS PORT LOGISTICS

Importancia: Alta

Estimado Aldo,

Detalle sobre costos incurridos de los servicios en asunto.

SAN MIGUEL FRUITS	BK 751100055442	BK 751100055451	Monto a facturar DOLARES más IGV
SOBRESTADIA ESPERA DE CITA	CALLAO-DPW	CALLAO-DPW	
Hora Llegada Callao	17/08 18:00	17/08 21:00	
Hora de Ingreso a Puerto Callao	18/08 03:00	18/08 04:00	
HORAS DE ESPERA INGRESO PUERTO	09 HORAS	07 HORAS	
HORAS ESPERA PLANTA	-	-	
TOTAL HORAS A FACTURAR	09 HORAS	07 HORAS	
Monto a facturar por adicionales	\$ 162 + IGV	\$ 126 + IGV	\$ 288 + IGV

Saludos cordiales



Jose Huamanvilca
Jefe de operaciones
(51-1)981222440 • administracion@demiperusac.com

DEMI PERU SAC
Av Elmer Faucett Nro 6000 oficina 9A • Callao, Callao, PERU
Tlf: (51-1)3805966
demiperusac@gmail.com

No me imprimas si no es necesario. Protejamos el medio ambiente

De: Jose Huamanvilca <administracion@demiperusac.com>
Enviado el: domingo, 15 de agosto de 2021 11:18
Para: 'Aldo Lobato (PLX-CAL)' <alobato@plx.com.pe>; 'OMAR AQUINO PACHERRES' <demiperusac.transportes@gmail.com>; demiperusac@gmail.com; monitoreo@demiperusac.com; 'Juan de Dios Gonzales' <demiperusac.transportes@gmail.com>; 'Juan de Dios Gonzales'

<operaciones@demiperusac.com>; 'Jose Huamanvilca' <administracion@demiperusac.com>
 CC: 'Grupo Transporte Agro' <transporteagro@plx.com.pe>; 'equipotransporte'
 <equipotransporte@outlook.es>

Asunto: RE: XR LUNES 16-08 // SERVICIOS PORT LOGISTICS

Importancia: Alta

Aldo, buenas noches

Detalle datos de los equipos retirados, se regulariza correo.

ASOCIAR RESERVAS EN DPWC

SLPC	BOOKING	DATOS DEL TRANSPORTE						
		CONDUCTOR	BREVETE	TELEFONO	P TRACTO	P CARRETA	GUIA T	NUM
18719	751100055442	EDILBERTO LA CHIRA VASQUEZ	Q07382101	940747198	AYX763	ASO988	008- 000446	EMCU53
18720	751100055451	MARCO ROJAS JIMENEZ	M08662931	946542566	C7R840	C2A992	003- 001656	EMCU53

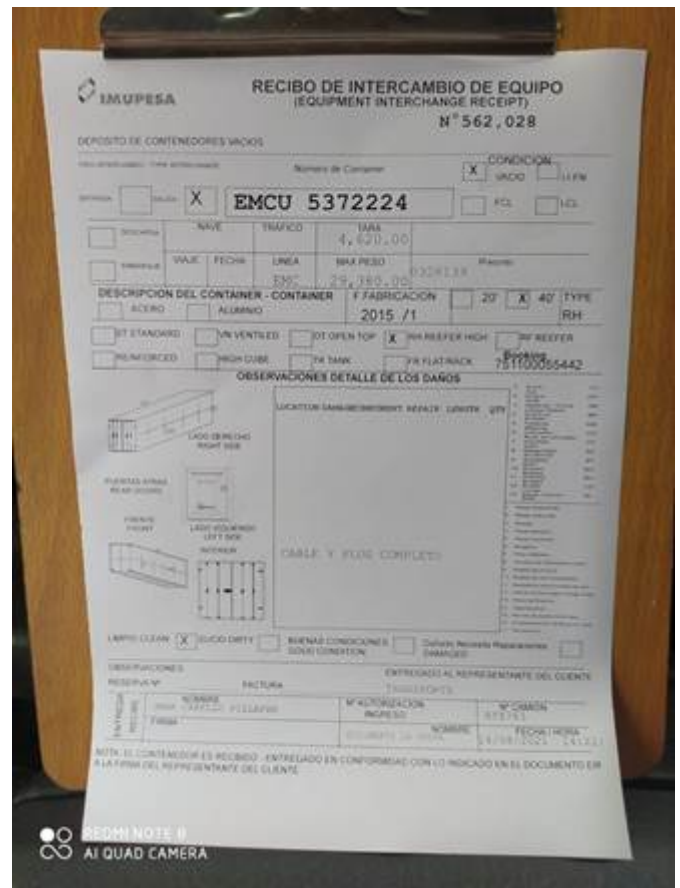





De: Aldo Lobato (PLX-CAL) <alobato@plx.com.pe>

Enviado el: domingo, 15 de agosto de 2021 10:21

Para: 'Jose Huamanvilca' <administracion@demiperusac.com>; 'OMAR AQUINO PACHERRES' <demiperusac.transportes@gmail.com>; demiperusac@gmail.com; monitoreo@demiperusac.com; Juan de Dios Gonzales <demiperusac.transportes@gmail.com>

CC: Grupo Transporte Agro <transporteagro@plx.com.pe>; 'equipotransporte' <equipotransporte@outlook.es>

Asunto: XR LUNES 16-08 // SERVICIOS PORT LOGISTICS

Importancia: Alta

Jose Bs Ns,

Envió cuadro con SLPC asignado a cada operación, notar que los vacíos fueron retirados el día de ayer y aún no cuento con los datos de ambos servicios

SlDs,

Al

SLPC	BOOKING	NAVE	CLIENTE	UBICACIÓN	PACK
------	---------	------	---------	-----------	------

18719	751100055442	EVER LIVEN 0530-052W	PLANTACIONES DEL SOL SAC	LAMBAYAQUE	PLANTACIONES
18720	751100055451	EVER LIVEN 0530-052W	PLANTACIONES DEL SOL SAC	LAMBAYAQUE	PLANTACIONES

PLANTACIONES EL SOL : MZA. SN LOTE. B12A POLIGONAL LAMBAYEQUE - LAMBAYEQUE - OLMOS

De: Aldo Lobato (PLX-CAL)

Enviado el: sábado, 14 de agosto de 2021 1:00 p. m.

Para: 'Jose Huamanvilca' <administracion@demiperusac.com>; 'OMAR AQUINO PACHERRES' <demiperusac.transportes@gmail.com>; demiperusac@gmail.com; monitoreo@demiperusac.com; Juan de Dios Gonzales <demiperusac.transportes@gmail.com>

CC: Grupo Transporte Agro <transporteagro@plx.com.pe>; 'equipotransporte' <equipotransporte@outlook.es>

Asunto: XR LUNES 16-08 // SERVICIOS PORT LOGISTICS

Importancia: Alta

Señores T Demi / Jose Bs Ts,

Considerando la crisis sanitaria por la que viene pasando nuestro país y el mundo, su empresa y personal asignado a los servicios debe contar con el protocolo sanitario que evite el contagio y propagación del COVID 19, es importante que el conductor cuente con su prueba COVID no mayor a 15 días y tenga un EPI mínimo para su uso: mascarilla, guantes, lentes, alcohol, etc.

Cabe mencionar que el desempeño de sus funciones, formara parte de un proceso estadístico, el cual nos ayudara en la trazabilidad y calidad de gestión desarrollada en cada operación asignada:

SLPC	BOOKING	NAVE	CLIENTE	UBICACIÓN	PACKING
	751100055442	EVER LIVEN 0530-052W	PLANTACIONES DEL SOL SAC	LAMBAYAQUE	PLANTACIONES
	751100055451	EVER LIVEN 0530-052W	PLANTACIONES DEL SOL SAC	LAMBAYAQUE	PLANTACIONES

PLANTACIONES EL SOL : MZA. SN LOTE. B12A POLIGONAL LAMBAYEQUE - LAMBAYEQUE - OLMOS

Con el fin de proseguir con las operaciones, deberán cumplir con los siguientes requerimientos:

- 1) Activar su plataforma GPS, para iniciar seguimiento a las UT asignadas a nuestras operaciones.
- 2) **Conductores deberán presentarse una hora antes de la cita programa en planta.**
- 3) Cumplido los procesos, enviar cuadro con información solicitada.

SLPC	BOOKING	DATOS DEL TRANSPORTE						NUMER
		CONDUCTOR	BREVETE	TELEFONO	P TRACTO	P CARRETA	GUIA T	

(*) Bolsa BASC, solo indicar número del empaque

TIEMPO PROCESO DE CARGUIO			
LLEGADA	INI OP	TER OP	SALIDA

- 4) Correo que por la naturaleza del evento debamos tener conocimiento.
- 5) **Todo cobro adicional deberá ser ingresado al sistema (INTRANET) dentro de las 72 horas de finalizado el servicio.**

Uno de nuestros supervisores se pondrá en contacto, para definir detalles del servicio. (cita retiro de Rh, entrega de Bk + insumos, entre otros)

Slds,

Al