

**De:** Operaciones Tracking

**Enviado el:** miércoles, 11 de agosto de 2021 05:57 p.m.

**Para:** Operaciones Tracking; Jennifer Paz; 'Aldo Lobato (PLX-CAL)'; GPS Yonni Perez; Freddy Tolentino; Rosa Zegarra; Tania Santisteban; GPS Yonni Perez

**CC:** 'Grupo Transporte Agro'; 'equipotransporte'; 'Monitor RH (PLX-CAL)'; 'Monitor RH3 (PLX-CAL)'; 'Monitor RH2 (PLX-CAL)'

**Asunto:** **\*\*COBRO HORAS FRIO\*\*** // XR LUNES 09-08 // SERVICIOS PORT LOGISTICS

Sr. Aldo, buenas tardes.

Favor considerar **sobrecosto por horas frio** del servicio en referencia.

Placa: **AEL-820 BK: PER6718883A**

Llego a base 10-08-21 A LAS **01:38 am**

Unidad salió de DPW **10-08-21 A LAS 23:50 hrs**

**SOBRE ESTADIA : 23 HRS X \$15 POR HORA – MONTO A FACTURAR \$ 345 + IGV.**

Llegada a base: **01:38 am - 10/08**

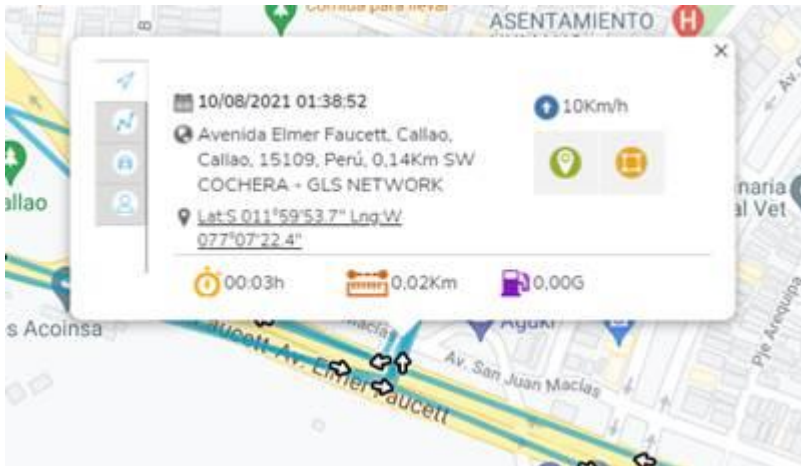

Salida de Dpw: **23:50 hrs - 10/08**

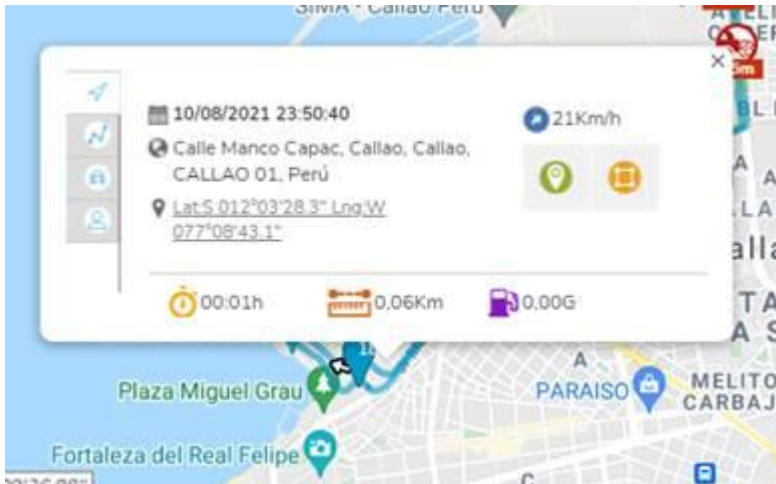

Placa: **C5Y-710 BK: PER6718881A**

Llego a base 10-08-21 A LAS **03:22 am**

Unidad salió de DPW **11-08-21 A LAS 00:56 hrs**

**SOBRE ESTADIA : 25 HRS X \$15 POR HORA – MONTO A FACTURAR \$ 375 + IGV.**

Llegada a base: **03:22 am - 10/08**



Salida de Dpw: **00:56 am - 11/08**

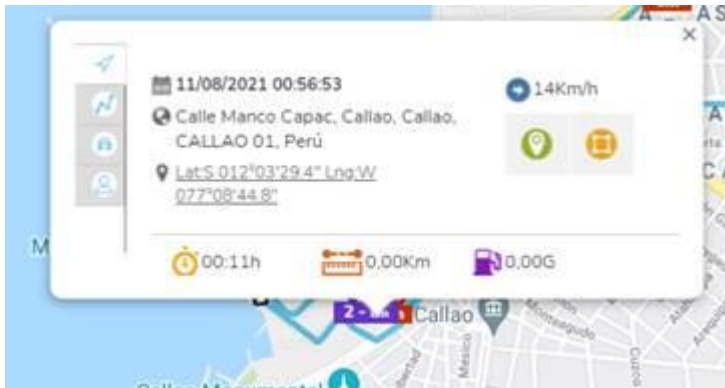

Placa: **C5X-745 BK: PER6718882A**

Llego a base 10-08-21 A LAS **01:27 am**

Unidad salió de DPW **11-08-21 A LAS 01:02 hrs**

**SOBRE ESTADIA : 24 HRS X \$15 POR HORA – MONTO A FACTURAR \$ 360 + IGV.**

Llegada a base: **01:27 am - 10/08**



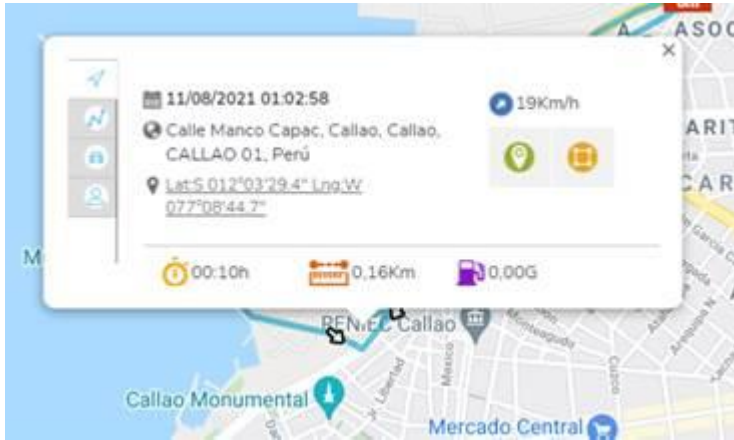

Salida de Dpw: **01:02 am - 11/08**



Saludos Cordiales,



Laury Fracinetty  
**Flores. R.**  
Coordinador de Transporte

 704 0743 | 977 207 199  
 [operaciones@glstransport.com.pe](mailto:operaciones@glstransport.com.pe)  
 [www.glstransport.com.pe](http://www.glstransport.com.pe)



Antes de imprimir este mensaje de correo electrónico,  
pregúntese si realmente necesita una copia en papel.