

De: Operaciones Tracking

Enviado el: martes, 10 de agosto de 2021 08:11 p.m.

Para: 'Aldo Lobato (PLX-CAL)'; 'Monitor RH3 (PLX-CAL)'; GPS Yonni Perez; Freddy Tolentino; Rosa Zegarra; Tania Santisteban; lara.rios.eduardo@gmail.com

CC: 'Grupo Transporte Agro'; 'equipotransporte'; Verónica Márquez

Asunto: ****COBRO HORAS FRIO** // XR DOMINGO 08-08 // SERVICIOS PORT LOGISTICS**

Sr. Aldo, buenas noches.

Favor considerar **sobrecosto por horas frio** del servicio en referencia.

Placa: **D8I-818 - BK: 61405946**

Llego a base 10-08-21 A LAS **05:06 am**

Unidad salió de DPW **10-08-21 A LAS 19:53 hrs**

SOBRE ESTADIA : 15 HRS X \$15 POR HORA – MONTO A FACTURAR \$ 225 + IGV.

Llegada a base: **05:06 am - 10/08**

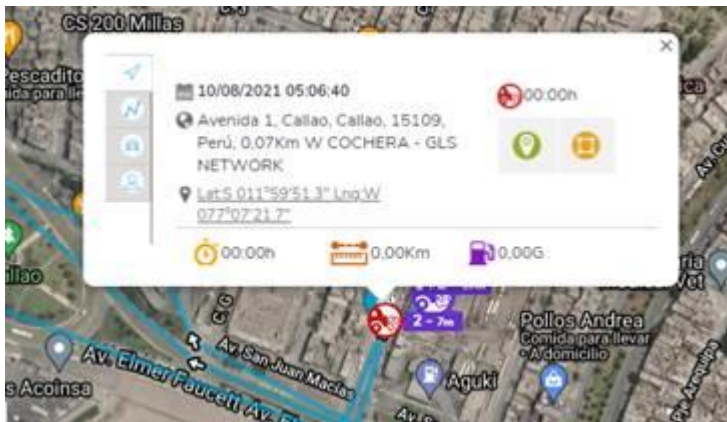

Salida de Dpw: **19:53 hrs - 10/08**



Placa: **D8I-873 - BK: 69406840**

Llego a base 09-08-21 A LAS **21:48 hrs**

Unidad salió de DPW 10-08-21 A LAS **18:29 hrs**

SOBRE ESTADIA : 22 HRS X \$15 POR HORA – MONTO A FACTURAR \$ 330 + IGV.

Llegada a base: **21:48 hrs - 09/08**

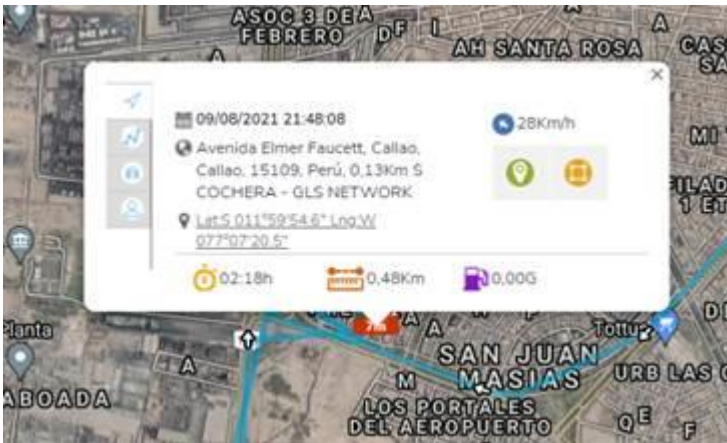



Salida de Dpw: **18:29 hrs - 10/08**



Saludos Cordiales,



Laury Fracinetty
Flores. R.
Coordinador de Transporte

 704 0743 | 977 207 199
 operaciones@glstransport.com.pe
 www.glstransport.com.pe



Antes de imprimir este mensaje de correo electrónico,
pregúntese si realmente necesita una copia en papel.