

NEOS SEGURIDAD		REPORTE DE CUSTODIA PORTLOGISTIC					
		CODIGO: NEOS-OCU-FO-01.4				Página 1 a 2	
CODIGO DEL SERVICIO		PL FRIPUSA 23-0505			HORA DE SALIDA		07:26 Hrs.
PRODUCTO		FILETE DE POTA PRECOCIDA CONGELADA			FECHA DE SERVICIO		05/03/2023
Contacto N° 1 Operaciones Piura		operacionespiura@plx.com.pe			N° CONTENEDORES		1 x 40 HC
Contacto N° 2 María Teresa Vascones		mvascones@plx.com.pe			DESTINO FINAL		TPE PAITA
		TELF: 994 175 838			CONTRATO		P-131-23A
					SLCP		*****
RESGUARDOS NEOS N°1	CARGO	APELLIDOS Y NOMBRES		DNI		TELEFONO	
	Custodio	QUINTOS RIVERA JHSMANY		46555356		947 552 618	
VEHICULO NEOS	MARCA		PLACA		MODELO		
	NISSAN		C1N-344		SENTRA		
EMPRESA DE TRANSPORTE		CHOFER		LICENCIA		TRACTO	
EMPRESA DE TRANSPORTES Y SERVICIOS RAFAELLA'S S.E.I.R.L.		MEDINA GARCIA DIONICIO FELIPE		A-00206175		TOY-922	
CARRETA						A3F-974	
NUMERO DE GUIA	CANTIDAD	CANTIDAD PESO	DESCRIPCION / PRODUCTO		BOOKING	CONTENEDOR	T° CONTENEDOR
0036-0003155	1,240	26,040	FILETE DE POTA PRECOCIDA CONGELADA		LIMD03672900	ONEU908199-3	(-) 16.4 °C
FECHA	HORA	OBSERVACION					
05/03/2023	07:12	Reporta su llegada a Planta PL FRIPUSA.					
05/03/2023	07:26	Reporta saliendo de Planta PL FRIPUSA, todo sin novedad.					
05/03/2023	07:32	Reporta ingresando a Carretera Sullana, Paíta, sin novedad.					
05/03/2023	07:38	Reporta pasando por Altamar, sin novedad.					
05/03/2023	07:39	Reporta pasando por Ransa, sin novedad.					
05/03/2023	07:42	Reporta pasando por Seafrost, sin novedad.					
05/03/2023	07:46	Reporta pasando por Plaza Vea, sin novedad.					
05/03/2023	07:48	Reporta pasando por Ovalo Grau, sin novedad.					
05/03/2023	07:50	Reporta pasando por la Bajada TPE, sin novedad.					
05/03/2023	07:53	Reporta llegada a TPE-Paíta, todo sin novedad.					
05/03/2023	07:54	Reporta ingreso a TPE -Paíta, todo sin novedad.					
Nombre y Apellidos Operador NEOS			Fod: Gustavo Sandoval				

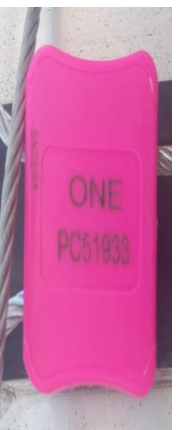

Salida de Planta PL FRIPUSA



PRECINTOS

OCEANO SEAFOOD S.A.
 Domicilio Fiscal: AV. Manuel Ojeda Nro. 211, Int. 4 (Torre Omega - Plaza 4) Lima - Lima - Santiago de Surco Teléfono: (51-1) 7188662 CAR. PAUTA - SULLANA Km. 51 PIURA - PAUTA - COLAN

R.U.C. N° 20600581768
GUÍA DE REMISIÓN-REMITENTE
0036 - 0003158

Lugar y Fecha: Paíta 05 de Marzo del 2023

Domicilio PUNTO DE PARTIDA: Car. Paíta Sullana Km 51 2ª PAVI PAÍTA SAN LUCAS DE CAYAN PAÍTA PIURA

DATOS DEL DESTINATARIO: Terminales Portuarias Euroandinos S.A.
 R.U.C.: 20527473591

NOMBRE O RAZÓN SOCIAL: Terminales Portuarias Euroandinos S.A.
 R.U.C.: 20527473591

DATOS DEL TRANSPORTISTA: Rafaela's E.I.R.L.
 R.U.C.: 20603472030

DATOS UNIDADES DE TRANSPORTE / CONDUCTOR: Integración 10Y922/ABF974
 N° CERTIFICADO DE MTC: 202004132 / 201802368
 N° LICENCIA DE CONDUCIR: A-00206175
 CONDUCTOR: HEDINA GARCIA DIODORO FELPE

CÓDIGO	CANTIDAD	PESO	UNIDAD MEDIDA	DESCRIPCIÓN
	1,240	26,040	Sacos x 21 kg	Frete de Pota Precocida Congelada

REMITIMOS EN BUENAS CONDICIONES LO SIGUIENTE:

Contrato: P-131-23A
 Contenedor: ONEU 9081499
 Booking: LHM03672900
 Precinto Advano: 003PL027490
 Precinto Linea: LAAA10434 / PCS1933 / ST-00401
 Precinto OSF: BXC0467 / F4541R / F454122

5 mar. 2023 7:29:28 a. m.

GUIA DE REMISION

RAFAELA'S E.I.R.L.
 EMPRESA DE TRANSPORTES Y SERVICIOS
 REG. MTC 2007441 CNG
 Cél: 970104714 / 922266767
 E-mail: transportrafaels@gmail.com

Urb. Popular "La Villa del Señor" W. 21 Paíta - Paíta - Piura BCP CTA CTE. S.I. 455-248875-0-18 S.I. 455-248886-0-177
 Cod. Interbancario: S.I. 00245500248875/1848 S.I. 00245500248886/1749
 CTA DETRAC. B. DE LA NACIÓN. 00-638-041472

RUC: 20603472030
GUÍA DE REMISIÓN TRANSPORTISTA
0001- N° 002995

Fecha de inicio de traslado: 05 / 03 / 2023

Destinatario: Terminales Portuarias Euroandinos S.A. R.U.C.: 20527473591 N° Doc. Ident.: _____

Punto de partida: Car. Paíta Sullana Km 51 2ª PAVI PAÍTA SAN LUCAS DE CAYAN PAÍTA PIURA

Punto de llegada: ST. FERROCARRIL # 19 - YELUQU

Documento que sustenta el traslado de bienes: GRU 0036-0003158

Datos del bien transportado: (solo para traslados a sujetos no obligados a emitir Guías de Remisión - Remite)

DESCRIPCIÓN	CANTIDAD	UNID. DE MEDIDA	PESO
Dice Contenedor: ONEU 9081499			
Linea PT: FLETE DE POTA PRECOCIDA CONGELADA	1,240	Sacos x 21kg	26,040 kg
P. Advan: 003PL027490			
P. Linea: LAAA10434 / PCS1933 / ST-00401			
P. OSF: BXC0467 / F4541R / F454122			
CHOFER: HEDINA GARCIA DIODORO			

Datos del Remite:

R.U.C. o DOC. IDENTIDAD	DEVENOMINACION, APELLIDOS Y NOMBRES	MARCA Y PLACA	LICENCIA DE CONDUCIR
20600581768	Oceano Seafood S.A	Integración 10Y922 / ABF974	A-00206175

N° de Constancia de inscripción del vehículo - MTC: 202004132

Empresa o persona que paga el servicio: _____
 RUC o Tipo y N° del documento de identidad: _____
 Apellidos y Nombres (Cuando corresda de RUC): _____

El presente servicio se realiza en unidades subcontratadas: _____
 Empresa de transporte que realiza la contratación: _____
 R.U.C.: _____
 Apellidos y Nombre: Denominación o Razón Social: _____

5 mar. 2023 7:29:11

GUIA DE TRANSPORTISTA

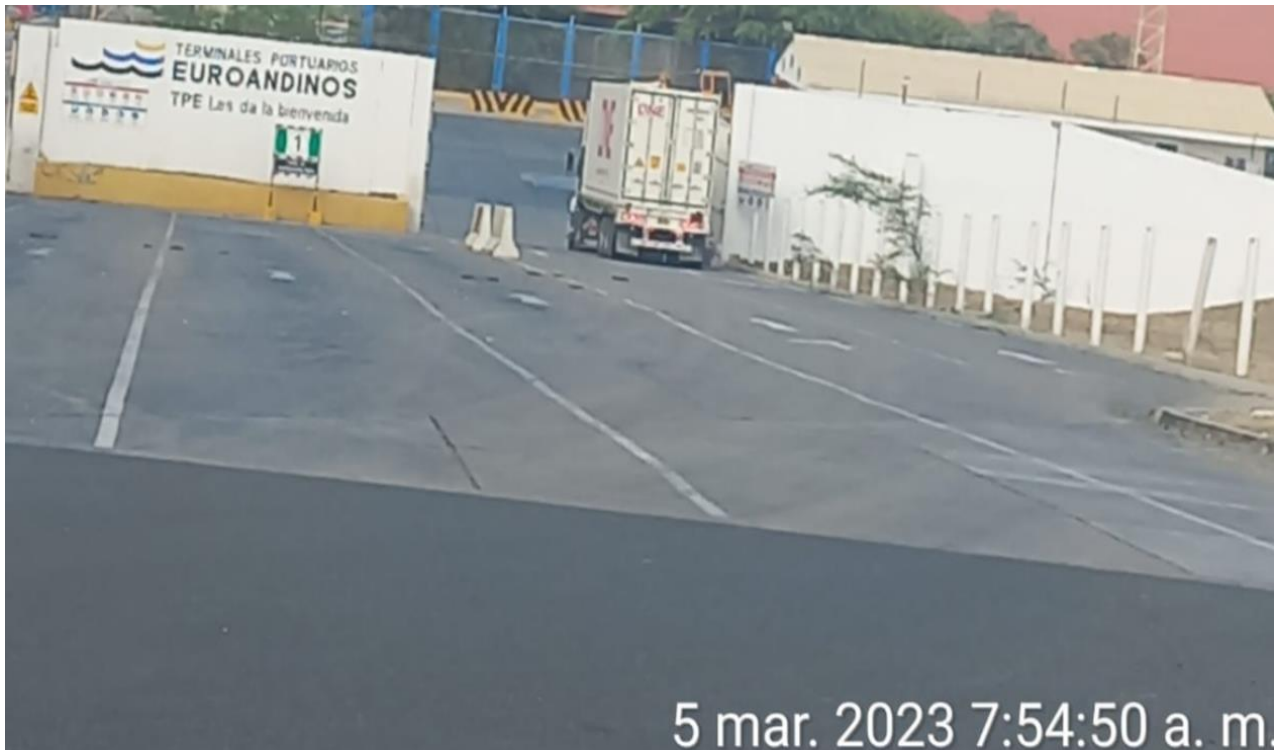

5 mar. 2023 7:54:50 a. m.

INGRESO A TPE-PAITA