

OCEANO
SEAFOOD
OCEANO SEAFOOD S.A.

DomicilioFiscal: Av. Manuel Olguin
Nro. 211, Int. 4, (Torre Omega- Piso
4) Lima - Lima - Santiago de Surco
Teléfono: (51-1) 7166601
CAR. PAITA - SULLANA Km.51
PIURA - PAITA - COLAN

R.U.C. N° 20600581768

GUIA DE REMISIÓN - REMITENTE

0036 - 0000944

LUGAR Y FECHA: Porto. 09 de Julio del 2021

DOMICILIO PUNTO DE PARTIDA
CAR. PORTO-SULLANA KM.51-2.1. POTE DITA Sullana de Colan - Porto.

DOMICILIO PUNTO DE LLEGADA
Jr. Fenocamil N° 127 - Porto.

DATOS DEL DESTINATARIO

NOMBRE O RAZÓN SOCIAL: TEMINDIES PORTUGUESES
EUCANDINOS S.A. R.U.C.: 20522473571

TIPO Y N° DE DOC DE IDENTIDAD: _____

DATOS DEL TRANSPORTISTA

NOMBRE O RAZÓN SOCIAL: TRANSTASSA S.A.C.
R.U.C.: 20484138461

DATOS UNIDAD DE TRANSPORTE /CONDUCTOR

MARCA Y N° PLACA VEHICULO: FREIGHTLINER T7C924/TAS981
N° CERTIFICADO DE MTC: 202000932
N° LICENCIA CONDUCIR: B 25810184
CONDUCTOR: JUAN OSWALDO TINOCO VINCES.

MOTIVO DE TRASLADO:

- 1- VENTA ()
- 2- COMPRA ()
- 3- DEVOLUCIÓN ()
- 4- CONSIGNACIÓN ()
- 5- TRASLADO ENTRE ESTABLECIMIENTO DE UNA MISMA EMPRESA ()
- 6- EXPORTACIÓN (X)
- 7- OTROS ()

DATOS COMPROBANTES DE PAGO:

N° COMPROBANTE PAGO: _____
FECHA EMISIÓN COMPRO / PAGO: _____
N° PEDIDO: _____
N° ORDEN COMPRA: _____

REMITIMOS EN BUENAS CONDICIONES LO SIGUIENTE:

CÓDIGO	CANTIDAD	PESO	UNIDAD MEDIDA	DESCRIPCIÓN
	1035	23005	Kg	FILETE DE POTA CONGELADA. CONTENEDOR: CAIU 5439071 BOOKING: LIMB11303400 PRECINTO ADOBADA: 003PLO19053 PRECINTO LINEA: LAA413588 PRECINTO OSF: BFH8379/FO2076K/FO2075K CONTRATO: P-248-218

LA MERCADERÍA VIAJA POR CUENTA Y RIESGO DEL COMPRADOR NUESTRA RESPONSABILIDAD CESA AL MOMENTO DE LA ENTREGA EN EL LUGAR Y CONDICIONES PACTADAS.

[Signature]
DESPACHADO POR
71045313

[Signature]
AUTORIZADO
71045313

[Signature]
TRANSPORTISTA CHOFER
25810184

RECEPCIÓN
DESTINATARIO

Impresiones MULTICOPIAS S.R.L. R.U.C. N° 20102536180 Ad. Imp. 126584003 EL 20-11-2020 Serie 0036 del 0001 al 2000

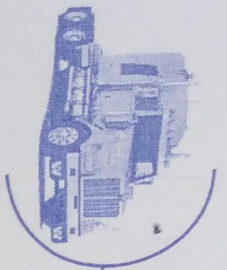

TRANSTASSA S.A.C.

TRANSPORTE DE CARGA POR CARRETERA
P. Mz. B Lt. 9 Sgdo. Piso N° SN. - A.H. Las Mercedes - Palla - Palla - Pura
Teléfono: (073) 211360

R.U.C. 20484138461

Guía de Remisión - Transportista

0023 - **Nº 000556**

Fecha de Emisión 09/04/2021 Fecha Inicio del Traslado 09/04/2021
Punto de Partida (*) Can. Paita - Suwanda Km 51 - 2.1. POTE DITTA
San Lucas de Cayan - Paita
Punto de llegada (*) Dr. Fennocarril N° 124 - Paita

(*) Consignar: Tipo de Via, Nombre de Via, Número, Interior, Zona, Distrito, Provincia y Departamento
REMITENTE OCEANO SEAFood S.D.
N° de R.U.C. 20600581468 Otro Doc. Identidad (Tipo/N°)
DESTINATARIO TEMMINDIES PORTUARIOS EMBALAJADOS S.D.
N° de R.U.C. 20522473571 Otro Doc. Identidad (Tipo/N°)

UNIDAD DE TRANSPORTE / CONDUCTOR

Certificado de habilitación N°: 201701724
Vehículo Marca y Placa N° FREIGHTLINE-TR6924.TAS9B1
Configuración Vehicular: 73-52
Cert. Insc. M.I.C. 2001216CNG Lic. de Conducir 525510184

DESCRIPCIÓN	CANTIDAD	UNID. MED.	PESO
Producto Gobierno 612 0036 - 0000944			
Filete de Pota Gobierno	1035	Kg	23005
P7. Aduanas - 003 PL019063			
P7. Linea - LAA413588			
CONTENEDORES - CAIUS43902-1			
BOHRIS - L1713-11303400			
3 URN TINDOVINES			

DATOS DE LA EMPRESA SUBCONTRATADA _____ COSTO MINIMO DE TRASLADO: _____ PESO TOTAL: _____
Denominación: _____ N° de R.U.C. _____

IMPRESO EN: FORMULARIOS PURA S.A.C. - RUC 20525763936 - Tel.: (073) 323357 - A. SUNAT. 0093260081 - Fl. 31.01.2018 Serie: 0023 del 0101 al 0600
ENTREGUE CONFORME (REMITENTE) _____ RECIBI CONFORME (CONDUCTOR) _____ RECIBI CONFORME (DESTINATARIO) _____

REMITENTE



CHECK LIST DE DESPACHO EXPORTACIÓN

Código: OSF-AL-FT-14

Versión: 01

Fecha de Aprobación: 04.03.2021

DATOS DEL CONTRATO

Nº Contrato	P-248-21 B	Almacén de carga	FRIPUSA (10 Cajas).
Nº Contenedor	CAIU5439071	Fecha de Despacho	09/07/2021
Nº Booking	LIMB11303400	Nº de Guía de Remisión	0036-0000
Nº Precinto de Aduana	003PL019053	Nº de Precinto de Línea 1	CAA413588
Nº de Precinto de Línea 2	-	Nº de Precinto de Línea 3	-
Nº Precinto OSF	BFH8379/F0207SK/F0207CK	Nº Hoja de Pesos y Med.	-
T - Producto (Cong./Seco)	CONGELADO	Ventana horaria cliente	-
Requiere Termoregistro	NO	Etiqueta (Pegado/Cosido)	PEGADO
Tipo de Contenedor	20' / (40)	Inspección canina	-
Nombre del Inspector	-	Hora de llegada	-

DATOS DE LA UNIDAD

Transportista	TRANSTASSA S.A.E.	Placa de Tracto	
Conductor	JUAN TINOCO VINCES	Placa de Remolque	TAS 981
Hora de cita	19:00	Tº de llegada	-8.0°C
Hora de llegada	19:15	Hora de llegada a Tº	18:10
Nº de EIR	00059137	Precinto de llegada	2000004147
Hora de inicio de carga	19:40	Hora cierre contenedor	22:25
Placa de Tracto	T7C924	Hora de entrega de GR	22:55
Payload - Contenedor	29580		

DATOS DE LA ESTIBA

Empresa Estibadora	ROSADO	Nº de Req. de cuadrilla	-
Hora de cita	19:00	Nº Estibadores	2
Hora de llegada	19:00	Nº Etiquetadores	2
Hora de inicio de carga	19:40	Hora final de la carga	22:20

VERIFICACIÓN DEL DESPACHO

CUESTIONARIO	Si	No
1.- Se evidencia limpieza interior de la unidad	X	
2.- Se evidencia limpieza exterior de la unidad.	X	
3.- Se evidencia ausencia de químicos y/o residuos extraños.	X	
4.- Se evidencia ausencia de plagas	X	
5.- Se verifico 24 horas antes, la ubicación del producto del packing		X
6.- Se realizo Picking 12 horas antes de la carga		X
7.- Se verifico 24 horas antes, las etiquetas a emplear	X	
8.- Se cuenta con etiquetas e implementos de limpieza para sacos	X	
9.- Almacén / Calidad verifico el EIR	X	
10.- Calidad inspeccionó el contenedor	X	
11.- Calidad tomó fotos antes, durante y después de la carga	X	
12.- Calidad tomó la foto por cada fila de carga	X	
13.- Se solicito resguardo 1/2 hora antes del termino del despacho	X	
14.- Calidad colocó Termoregistro		X
15.- Se realizó algún cambio de empaque, embalaje, otro		X
- Describa el motivo y el responsable:		

Persona Responsable de la verificación(Atención)

Nombre: Segundo LANDOZO. Teléfono:

OBSERVACIONES

* BOSC: 18:18 / 18:40 ↳ SE ACTUalizó EIR	MUESTREO - PESOS			
* SE PABÓ DE CARGÓN: 21:00 a 21:30	SKU = PT0001653	24.26	24.02	24.54
	SKU =	24.02	24.13	24.39
	SKU =	24.16	24.25	24.25
	SKU = PT0000306	21.39	21.52	21.57
		21.50		

CONTROL DE PESOS

Peso Bruto Estimado (TM) 25.5 Peso Neto Declarado (TM)

Datos	Despachado por:	Inspector ó Supervisor de Calidad	Conductor de Unidad
Nombre	Julio ROMENO TENNOVES	Jeison HERRERA	JUAN TINOCO VINCES
DNI	71045313	72742388	25810184
Firma			
Celular			

Notas:

Si alguna pregunta no corresponde al tipo de producto (Congelado / Seco) anotar NA (No aplica)
Importante y Obligatorio: Adjuntar al documento la guía de Remisión, Hoja de instrucción, Packing.

	FORMATO		Código	-----
	INSPECCIÓN DE CONTENEDORES		Versión	0
			Vigencia	22/01/2021
			Página	1 de 1
Empresa De Transporte:	TRDNSTASSA S.A.C.	Fecha:	09/07/2021	
Conductor:	JUAN TINOCO VINCES	N° Contenedor:	CAIU5439071	
N° Precinto de Llegada:	2000004147	N° EIR:	00059137	
H. Inicio Inspección:	18:18	H. Final de Inspección	18:40	

CONTENEDOR	SI	NO
N° FCL igual en los 6 lados?	X	
Ausencia marcas, soldaduras recientes?	X	
Ausencia filtraciones de luz?	X	
Ausencia de olores fuertes y/o extraños?	X	
Limpieza y desinfección conforme?	X	
Estado general apropiado?	X	

PISOS	SI	NO
Ausencia de marcas, soldaduras recientes?	X	
Orejas de trinca conformes?	X	
Ausencia reparaciones nuevas y/o desnivel?	X	
Interior y/o exterior conforme?	X	
Ausencia de sonido desigual?	X	

PUERTAS/PAREDES	SI	NO
Ausencia de pintura nueva?	X	
Ausencia marcas, soldaduras recientes	X	
Ausencia reparaciones nuevas?	X	
Ausencia adhesivo o pegante nuevo(silicona)?	X	
Ondulaciones iguales?	X	
Ausencia de sonido desigual?	X	
Tuercas, remaches conforme?	X	

TECHO	SI	NO
Ausencia de marcas, soldaduras recientes?	X	
Orejas de trinca conforme?	X	
Ausencia de reparaciones nuevas y/o desnivel	X	
Esquineros conforme?	X	
Vigas superiores conforme?	X	
Ausencia de sonido desigual?	X	

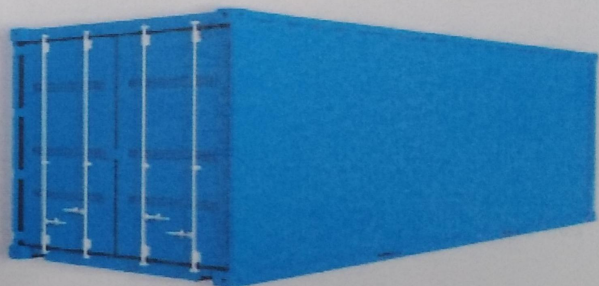
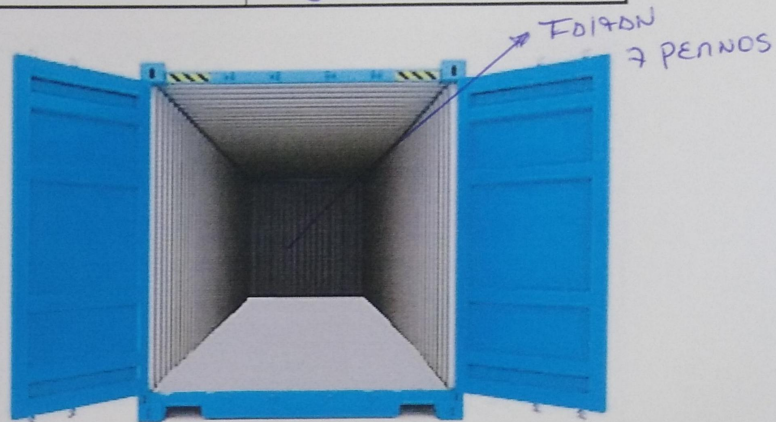

Detalle de Observaciones

BOSC EXTERNO: 18:18/18:25

BOSC INTERNO: 18:32/18:40

*SE ACTUALIZÓ EIR: FALTA 7 PERNOS

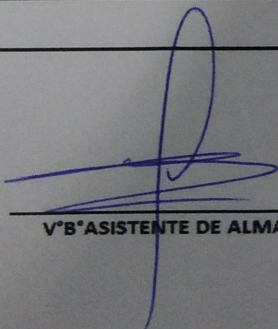
 V.B. ASISTENTE DE ALMACEN

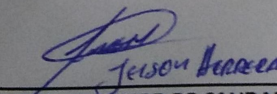
 V.B. INSPECTOR DE CALIDAD

Nota:

Importante y Obligatorio: Adjuntar el documento a la guía de Remisión, Hoja de instrucción, Packing Y Check List.

Control de Asistencia Personal estiba en cada embarque.

Hora Inicio: 19:40
Hora Fin: 22:20

N° Contrato R-248-21B

Fecha 09/07/2021

#	Nombres y Apellidos	DNI	Empresa / Servicios	ESTIBA EMBARQUE	ETIQUETA		FUMIGACION	OBSERVACIONES
					COSIDO	PEGADO		
1	Torrey Anderson Romero Rivera	74940625	ENRIPUSO (UB OJO)	CONTROL				
2	JENNIS HERRERA	20808920	ROSDOO	ETIQUETA		X		
3	Carlos FERRER	16595653	ROSDOO	ETIQUETA		X		
4	DIOGENES LOPEZ	22630181	ROSDOO	ESTIBA				
5	JUAN ESPINOSA	40035262	ROSDOO	ESTIBA			X	
6	Julio Romero TENNES	71045313	OSF	Sup Almacén				
7								
8								
9								

Asistente de embarque:

Apoyo:

Julio Romero TENNES
Jeson Herrera