

NEOS SEGURIDAD		REPORTE DE CUSTODIA PORTLOGISTIC			
		CODIGO: NEOS-OCU-FO-01.4			Página 1 a 2
CODIGO DEL SERVICIO	PL CERTUS 23-0650	HORA DE SALIDA		06:34 Hrs.	
PRODUCTO	FILETE DE POTA CONGELADO	FECHA DE SERVICIO		03/05/2023	
Contacto N° 1 Operaciones Piura	operacionespiura@plx.com.pe	N° CONTENEDORES		1 x 40 HC	
Contacto N° 2 Maria Teresa Vascones	mvascones@plx.com.pe	TEL: 994 175 838		DESTINO FINAL TPE PAITA	
RESGUARDOS NEOS N°1	CARGO	APELLIDOS Y NOMBRES	DNI	TELEFONO	
	Custodio	LEON SABA CESAR MIGUEL	76689124	983 898 887	
	VEHICULO NEOS	MARCA	PLACA	MODELO	
	HONDA	HONDA	MB-8770B	CBF 150	
EMPRESA DE TRANSPORTE	CHOFER	LICENCIA		TRACTO	CARRETA05:41
RAFAELIAS E.I.R.L	ARELLANO CHUMACERO MARCO ANTONIO	B-41085174		TOY-922	TJH-979
NUMERO DE GUIA	CANTIDAD	CANTIDAD PESO KG	DESCRIPCION / PRODUCTO	BOOKING	CONTENEDOR
0021-0002340	1,240	26,040	FILETE DE POTA PRECOCIDO CONGELADA	63554899	SEG9419234
FECHA	HORA	OBSERVACION			
03/05/2023	06:25	Reporta su llegada a Planta CERTUS			
03/05/2023	06:34	Reporta saliendo de Planta CERTUS, todo sin novedad.			
03/05/2023	06:39	Reporta ingresando a Carretera Sullana, Paita, sin novedad.			
03/05/2023	06:45	Reporta pasando Ovalo Grau, sin novedad.			
03/05/2023	06:47	Reporta Llegada a TPE, sin novedad.			
03/05/2023	06:53	Reporta llegada a Parqueo de TPE, a espera de su ingreso, sin novedad.			
03/05/2023	06:53	Reporta ingreso a TPE-Paita sin novedad			
Nombre y Apellidos Operador NEOS			Fdo: José Deza		

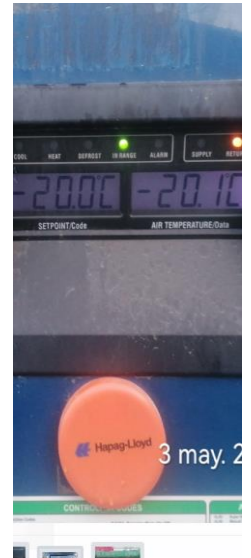

Salida de Planta FRIPUSA



Temperatura



Precintos

OCEANO SEAFOOD
OCEANO SEAFOOD S.A.

Domicilio Fiscal: Av. Manuel Ojuna Nro. 211, Int. 4 (Torre Omega - Pisac) 43 Lima - Lima - Santiago de Surco Teléfono: (51-1) 7166621
Av. Los Diamantes Mza. C Lt. 7-Z1 Segunda Etapa Piura - Piura - Piura

R.U.C. N° 20600581768
GUÍA DE REMISIÓN-REMITENTE
0021 - 0002340

Lugar y Fecha: Paita, 03 de Mayo del 2023

DOMICILIO PUNTO DE PARTIDA: Av. Los Diamantes Mza. C Lt. 7-Z1 II Etapa Piura - Piura

DOMICILIO PUNTO DE LLEGADA: Jr. Francisco Nº 123 - Piura

DATOS DEL DESTINATARIO:
MOTIVO DE TRASLADO: 1-VENTA 2-COMPRAS 3-DEVOLUCIÓN 4-CONSIGNACIÓN 5-TRASLADO ENTRE ESTABLECIMIENTO DE UNA MEDSA EMPRESA 6-EXPORTACIÓN 7-OTROS:

NOMBRE O RAZÓN SOCIAL: Terminado Pastoreo Ecuandino S.A.
R.U.C.: 20522473571

DATOS DEL TRANSPORTISTA:
NOMBRE O RAZÓN SOCIAL: Rafaela's E.I.R.L.
R.U.C.: 20603472030

DATOS UNIDADES DE TRANSPORTE / CONDUCTOR:
MARCA Y N° PLACA VEHICULO: Jatunakona / TJH-9M / TBY-922
N° CERTIFICADO DE MTC: 202001132 / 202100038
N° LICENCIA DE CONDUCTOR: B41089174
CONDUCTOR: Hoxo Antonio Arellano Chumpico

REMITIDOS EN BUENAS CONDICIONES LO SIGUIENTE:

CÓDIGO	CANTIDAD	PESO	UNIDAD MEDIDA	DESCRIPCIÓN
	1240	26040	Saca X 21kg	Filts de Pota Precoada Caselada
				Cantado: P-212-23C Contened: SEGU 9-11923-4 Bookins: 63554899 P. Adema: 003PL 028214 P. Lina: H162620286 P. OSC: BUF8383 / F45467R / F45468R

3 may. 2023 6:30:55 a. m.
Paita Piura

Guía de Remisión

RAFAELLA'S E.I.R.L.
REG. MTC 2007441 CNG
Cal: 954 304 416 / 954 304 480
E-mail: transport.rafela@gmail.com

Urb. Popular "La Vña del Señor" W-21 Paita - Piura - Piura
BCP CTA CTE: S: 435-248896-0-18 S: 435-248896-0-177
Cod. Interbancario: S: 0024350024087010140 S: 0024350024088017740
CTA DETRAC. B. DE LA NACIÓN: 00-630-041472

RUC: 20603472030
GUÍA DE REMISIÓN TRANSPORTISTA
0001 - N° 003046

Fecha de inicio de traslado: 03.05.23

Destinatario: Terminado Pastoreo Ecuandino S.A. R.U.C.: 20522473571 N° Doc. Ident.: 74620561

Punto de partida: Av. Los Diamantes Mza. C Lt. 7-Z1 II Etapa Piura - Piura

Punto de llegada: Jr. Francisco Nº 123 - Piura

Documento que sustenta el traslado de bienes:
Datos del bien transportado: (solo para trasladados a sujetos no obligados a emitir Guías de Remisión - Remite)

DESCRIPCIÓN	CANTIDAD	UNID. DE MEDIDA	PESO
Contenedores: SEGU 9-11923-4			
Bookins: 63554899			
P. Adema: 003PL 028214			
P. Lina: H162620286			
P. OSC: BUF8383 / F45467R / F45468R			

Datos del Remitente:
R.U.C. o DOC. IDENTIDAD: 20600581768
DENOMINACIÓN, APELLIDOS Y NOMBRES: Oceano seafood SA

Datos de la unidad de transporte y conductor:
MARCA Y PLACA: Jatunakona
LICENCIA DE CONDUCTOR: B-41089174
N° de Constancia de inscripción del vehículo - MTC: 202001132

El presente servicio se realiza en unidades subcontratadas:
Empresa de transporte que realiza la contratación:
R.U.C.:
Apellidos y Nombre: Denominación o Razón Social

Empresa o persona que paga el servicio:
RUC o Tipo y N° del documento de Identidad:
Apellidos y Nombre (Cuanto corres de RUC):

3 may. 2023 6:31:03 a. m.

Guía de Transportista



3 may. 2023 6:53:25 a. m.
49 Acceso Muelle Norte
Paita
Piura

INGRESO A TPE-PAITA